Div. Técnica RRHH
Dirección de Capital Humano
Secretaría de Hacienda
Ejercicio 2024-ORD. N°7376
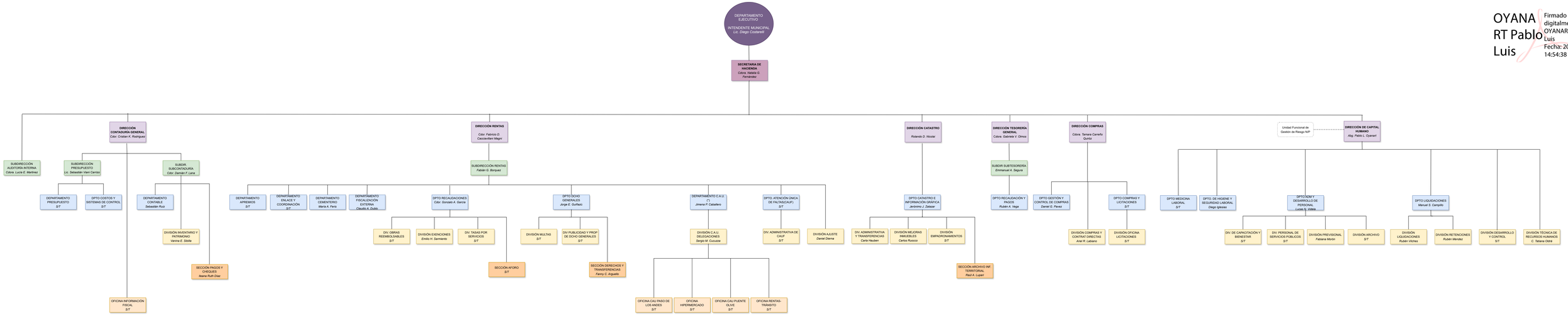
OYANART Pablo Luis
Firmado digitalmente por OYANART Pablo Luis
Fecha: 2024.04.22 14:54:38 -03'00'