GODOY CRUZ

SECRETARÍA DE HACIENDA
DIRECCIÓN DE RENTAS

Div. Técnica RRHH

Dirección de Capital Humano

Secretaría de Hacienda

Ejercicio 2024-ORD. N°7376

OYANART Pablo Luis

Firmado digitalmente por OYANART Pablo Luis
Fecha: 2024.04.22 14:56:04 -03'00'

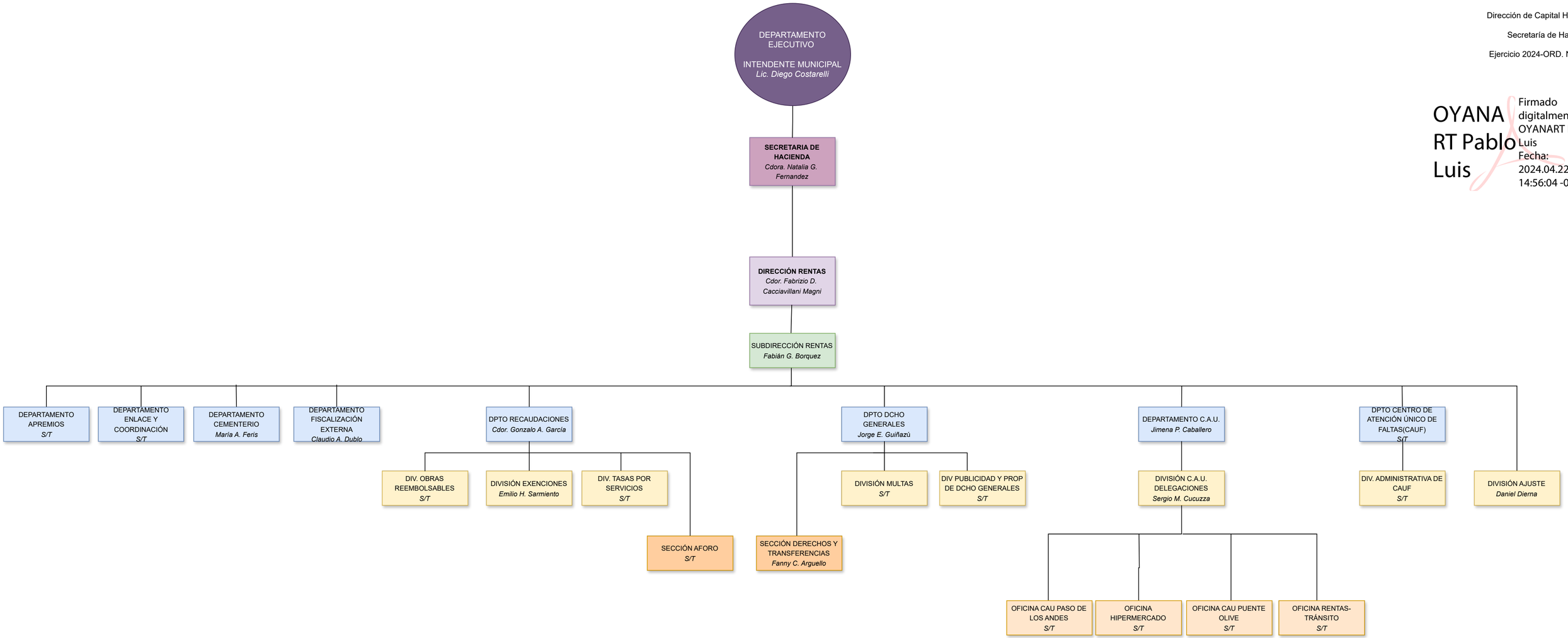

Intendencia
Secretaría
Dirección
Subdirección
Departamento
División
Sección
Oficina

Última actualización: Marzo 2024