Div. Técnica RRHH

Dirección de Capital Humano

Secretaría de Hacienda

Ejercicio 2024-ORD. N°7376

OYANART Pablo Luis

Firmado digitalmente por OYANART Pablo Luis
Fecha: 2024.04.22 14:56:35 -03'00'

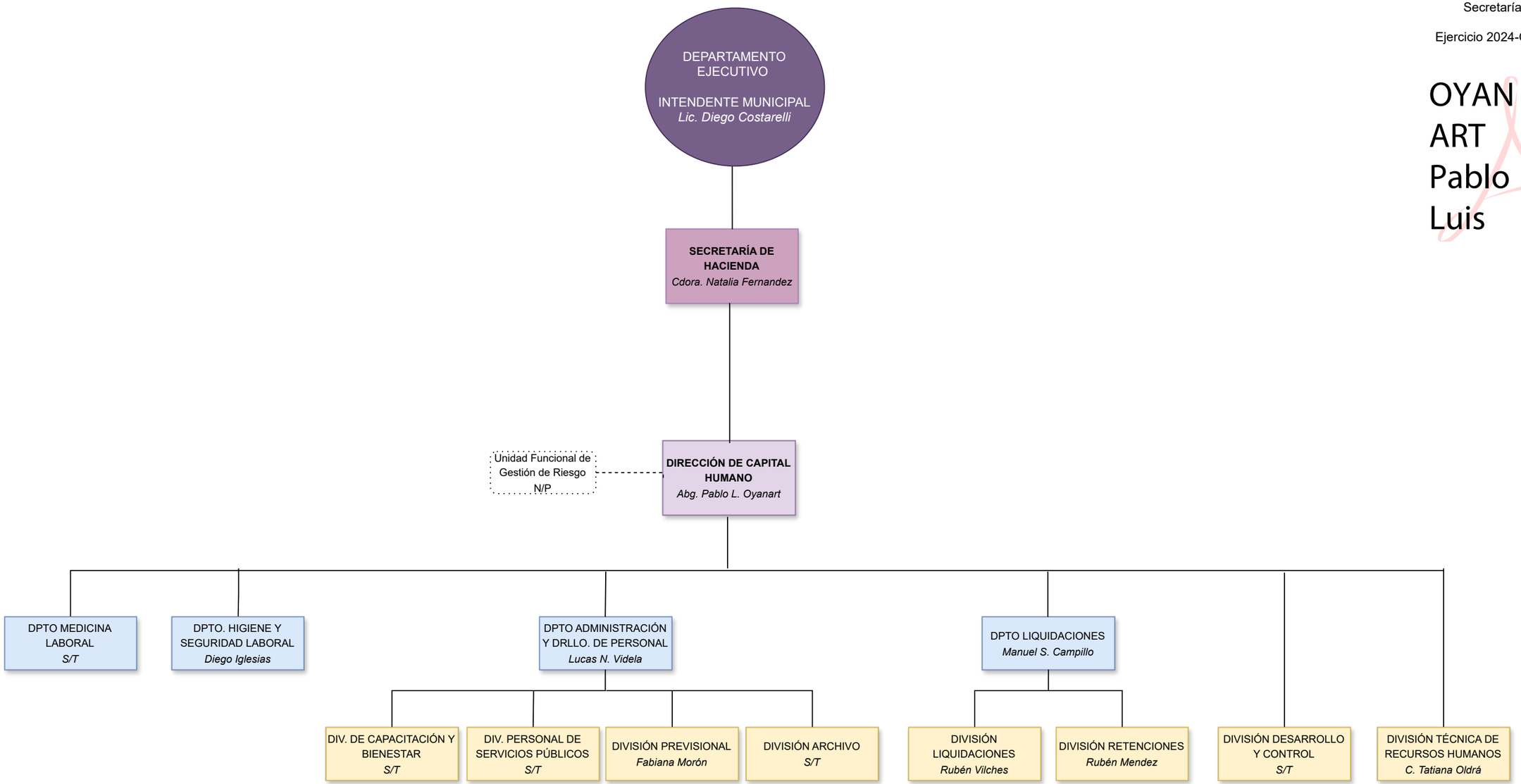

Intendencia
Secretaría
Dirección
Departamento
División

Última actualización: Abril 2024