GODOY CRUZ **SECRETARÍA DE GOBIERNO Y PARTICIPACIÓN CIUDADANA**
DIRECCIÓN DE CULTURA

Div. Técnica RRHH

Dirección de Capital Humano

Secretaría de Hacienda

Ejercicio 2024-ORD. N°7376

OYANART Pablo Luis

Firmado digitalmente por OYANART Pablo Luis
Fecha: 2024.05.07 12:00:10 -03'00'

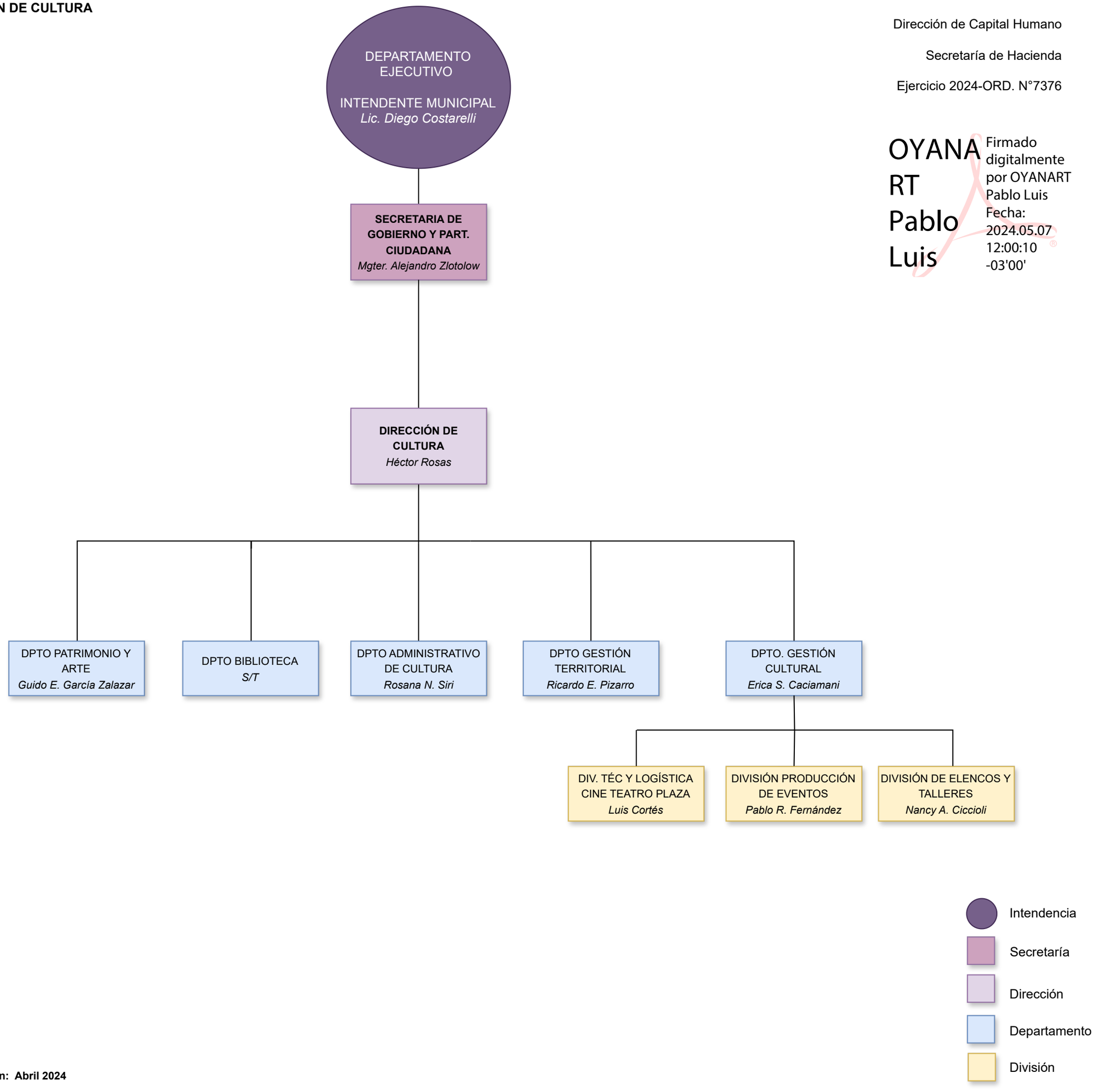

Última actualización: Abril 2024