GODOY CRUZ

**INTENDENCIA**

**SECRETARÍA DE GOBIERNO Y PARTICIPACIÓN CIUDADANA**

Div. Técnica RRHH

Dirección de Capital Humano

Secretaría de Hacienda

Ejercicio 2024-ORD. N°7376

OYANART Pablo Luis

Firmado digitalmente por OYANART Pablo Luis
Fecha: 2024.05.07 12:01:02 -03'00'

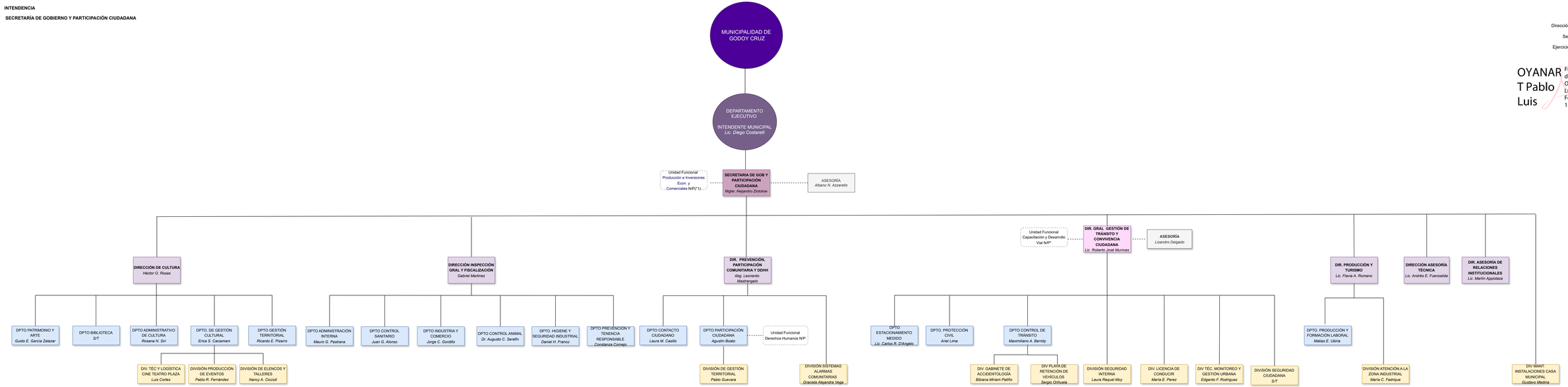


(*) Asignación de funciones a Fuenzalida, Andrés como responsable de la unidad Funcional Capacitación y Desarrollo Vial.

Intendencia
Secretaría
Dirección
Asesoría
Departamento
División
Staff de apoyo
Unidad Funcional no Presupuestaria

**Última actualización: Abril 2024**