SECRETARÍA DE AMBIENTE, OBRAS Y SERVICIOS PÚBLICOS
DIRECCIÓN GENERAL DE AMBIENTE, ENERGÍA Y CAMBIO CLIMÁTICO

Div. Técnica RRHH

Dirección de Capital Humano

Secretaría de Hacienda

Ejercicio 2025 - ORD. N° 7445

OLDRA Claudia Tatiana
Firmado digitalmente por OLDRA Claudia Tatiana
Fecha: 2025.04.03 17:23:02 -03'00'

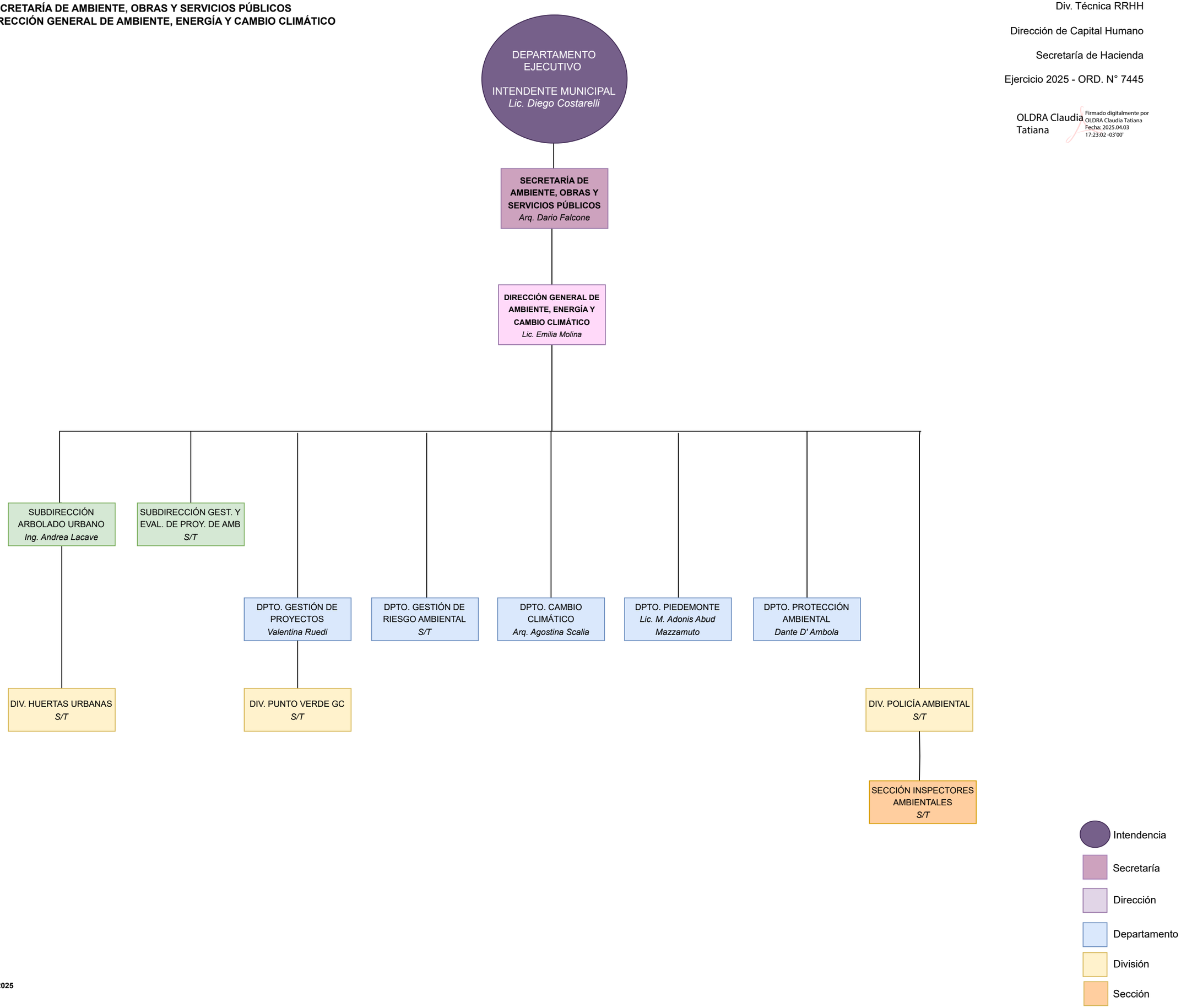

Última actualización: Marzo 2025