· Div. Técnica RRHH

Dirección de Capital Humano

Secretaría de Hacienda

Ejercicio 2025 - ORD. N° 7445

OLDRA Claudia Tatiana

Firmado digitalmente por OLDRA Claudia Tatiana
Fecha: 2025.04.21 09:37:26 -03'00'

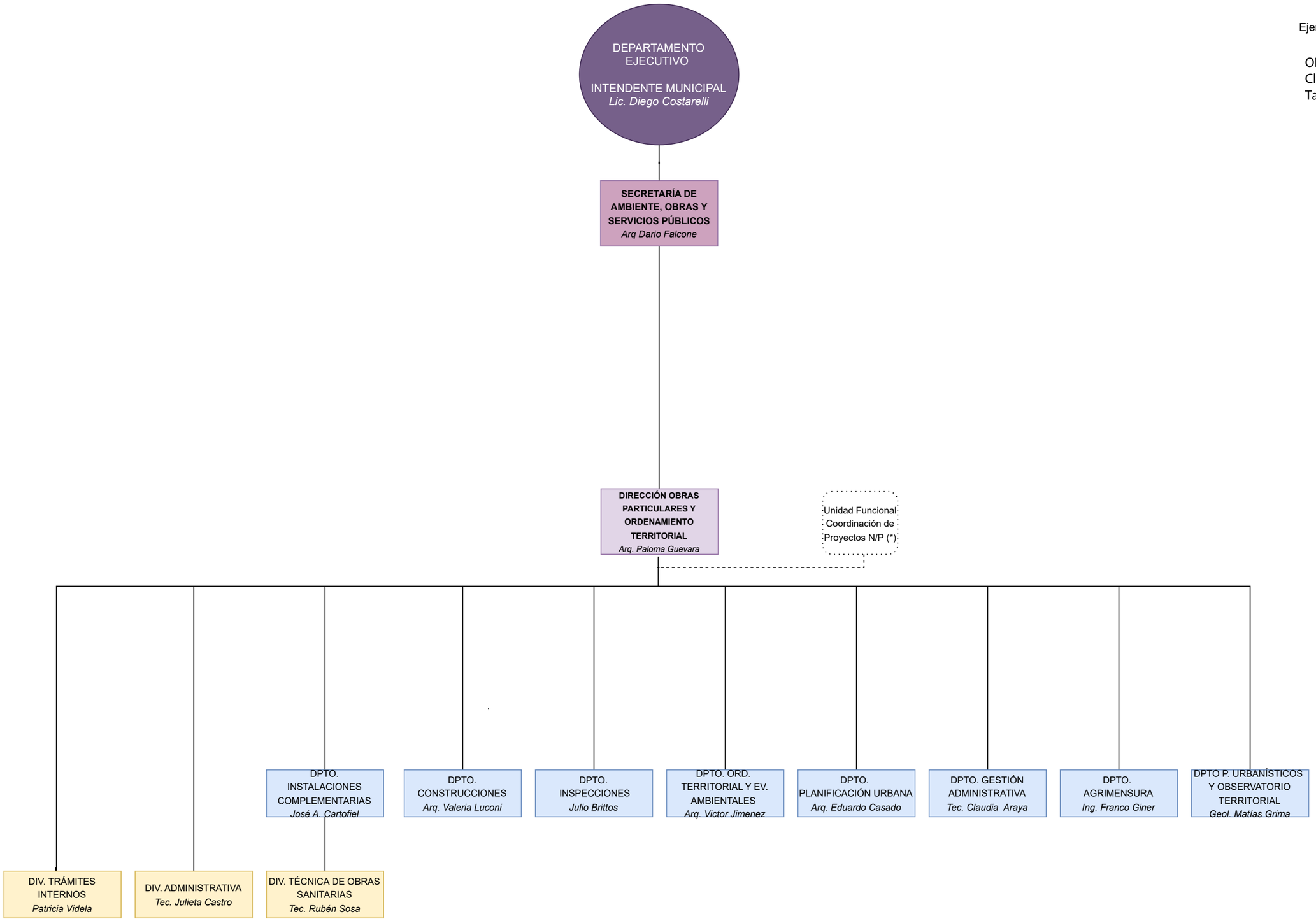

(*) Asignación de funciones a la Arq. Lana, María Eugenia como responsable de la Unidad Funcional Coordinación de Proyecto

Última actualización: Abril 2025

- Intendencia
- Secretaría
- Dirección
- Departamento
- División