Div. Técnica RRHH
Dirección de Capital Humano
Secretaría de Hacienda
Ejercicio 2025 - ORD. N° 7445
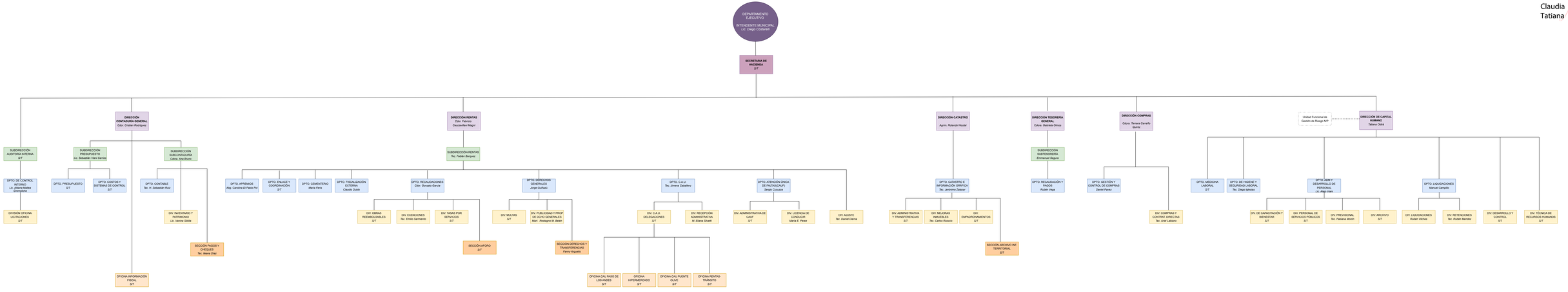
OLDRA Claudia Tatiana
Firmado digitalmente por OLDRA Claudia Tatiana
Fecha: 2025.07.04 13:49:52 -03'00'