SECRETARÍA DE HACIENDA
DIRECCIÓN CONTADURÍA GENERAL

Div. Técnica RRHH

Dirección de Capital Humano

Secretaría de Hacienda

Ejercicio 2025 - ORD. N°7445

OLDRA Claudia Tatiana

Firmado digitalmente por OLDRA Claudia Tatiana
Fecha: 2025.07.04 14:01:46 -03'00'

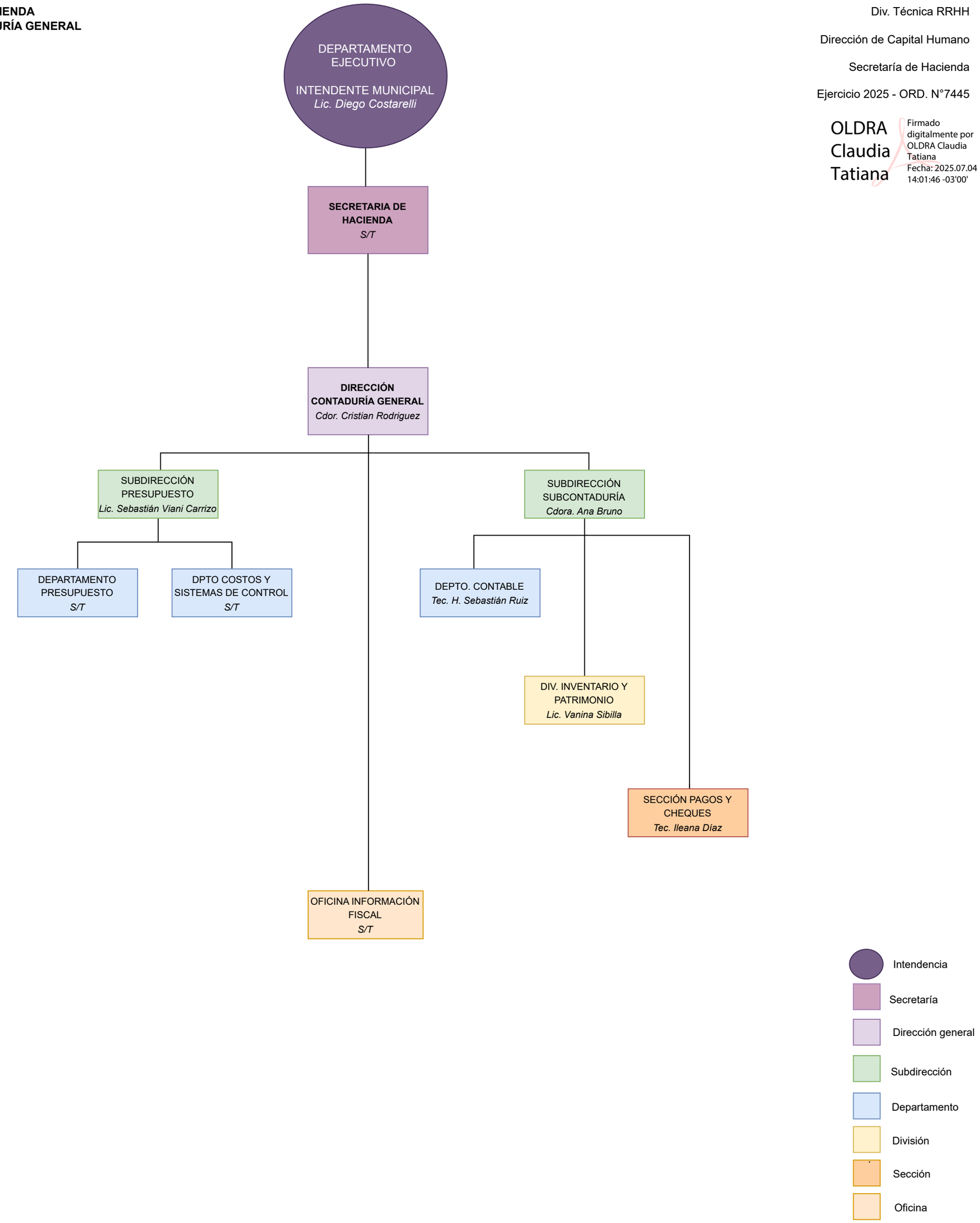

Última actualización: Junio 2025