INTENDENCIA

SECRETARÍA DE AMBIENTE, OBRAS Y SERVICIOS PÚBLICOS

Div. Técnica RRHH
Dirección de Capital Humano
Secretaría de Hacienda
Ejercicio 2025 - ORD. N° 7445

OLDRA Claudia Tatiana
Firmado digitalmente por OLDRA Claudia Tatiana
Fecha: 2025.08.27 11:45:42 -03'00'

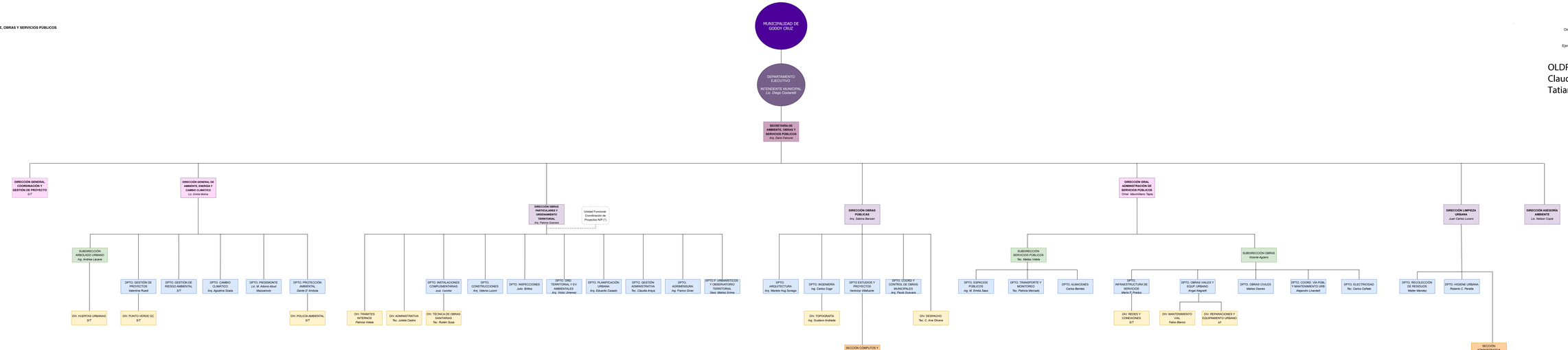

(*) Asignación de funciones a la Arq. Lana, María Eugenia como responsable de la Unidad Funcional Coordinación de Proyectos

Última actualización: Agosto 2025

- Intendencia
- Secretaría
- Dirección
- Subdirección
- Departamento
- División
- Sección
- Staff de Apoyo