SECRETARÍA DE AMBIENTE, OBRAS Y SERVICIOS PÚBLICOS
DIRECCIÓN GENERAL ADMINISTRACIÓN DE SERVICIOS PÚBLICOS

Div. Técnica RRHH

Dirección de Capital Humano

Secretaría de Hacienda

Ejercicio 2025 - ORD. N° 7445

OLDRA Claudia Tatiana

Firmado digitalmente por OLDRA Claudia Tatiana
Fecha: 2025.08.27 11:46:15 -03'00'

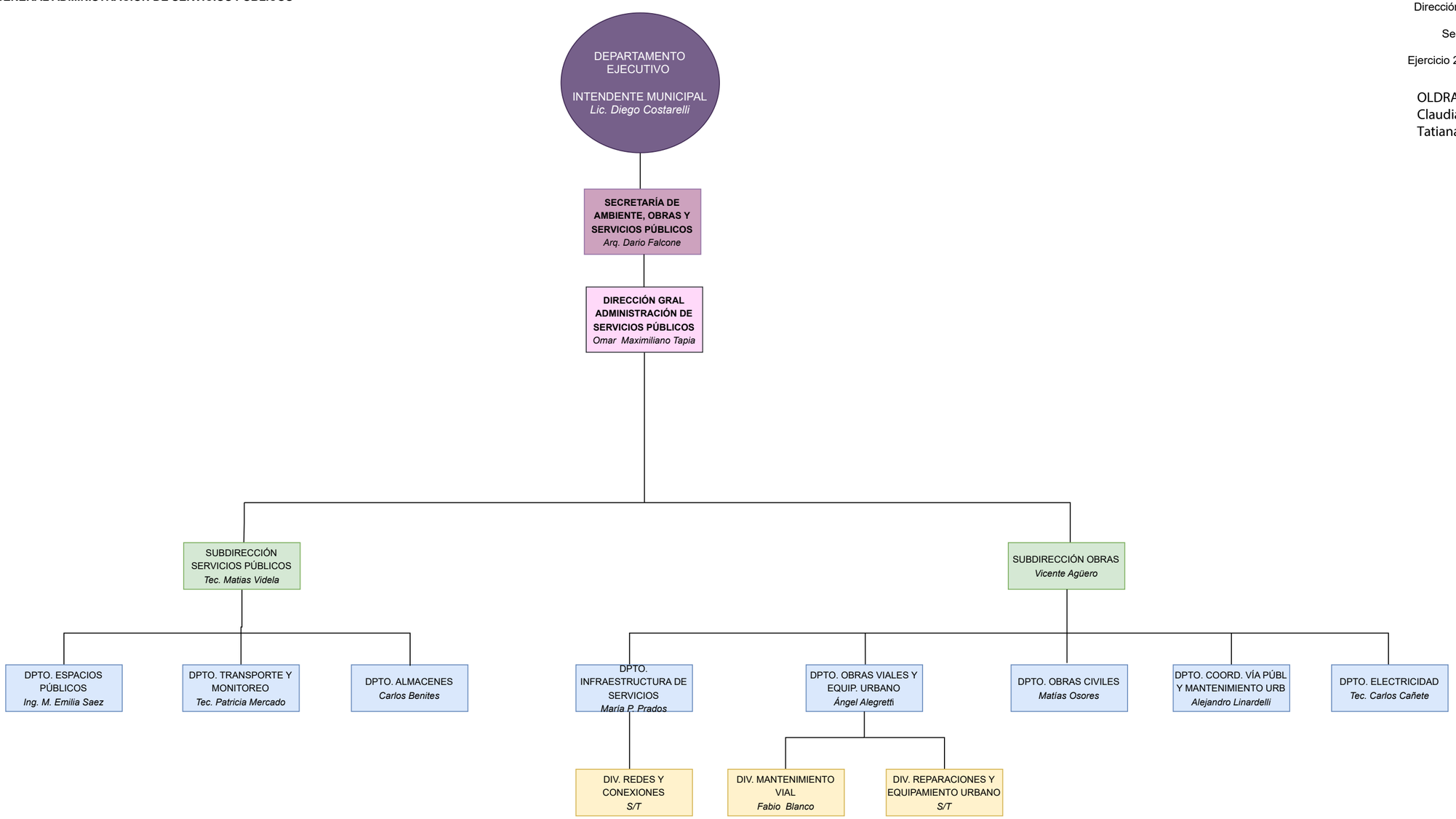

Intendencia
Secretaría
Dirección General
Departamento
División

Última actualización: Agosto 2025