Div. Técnica RRHH
Dirección de Capital Humano
Secretaría de Hacienda
Ejercicio 2025 - ORD. N° 7445

OLDRA Claudia Tatiana
Firmado digitalmente por OLDRA Claudia Tatiana
Fecha: 2025.09.23 13:28:36 -03'00'

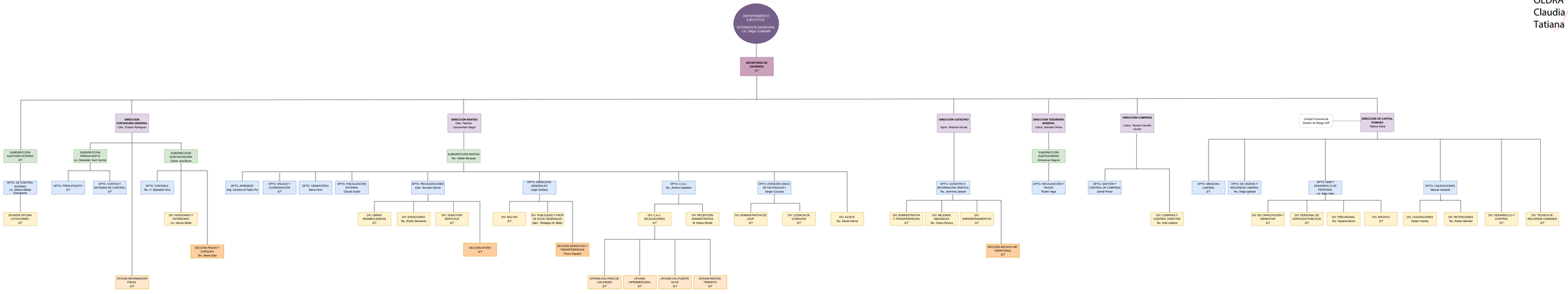

Última actualización: Septiembre 2025