SECRETARÍA DE HACIENDA
DIRECCIÓN DE RENTAS

Div. Técnica RRHH

Dirección de Capital Humano

Secretaría de Hacienda

Ejercicio 2025 - ORD. N° 7445

OLDRA Claudia Tatiana

Firmado digitalmente por OLDRA Claudia Tatiana
Fecha: 2025.09.23 13:28:19 -03'00'

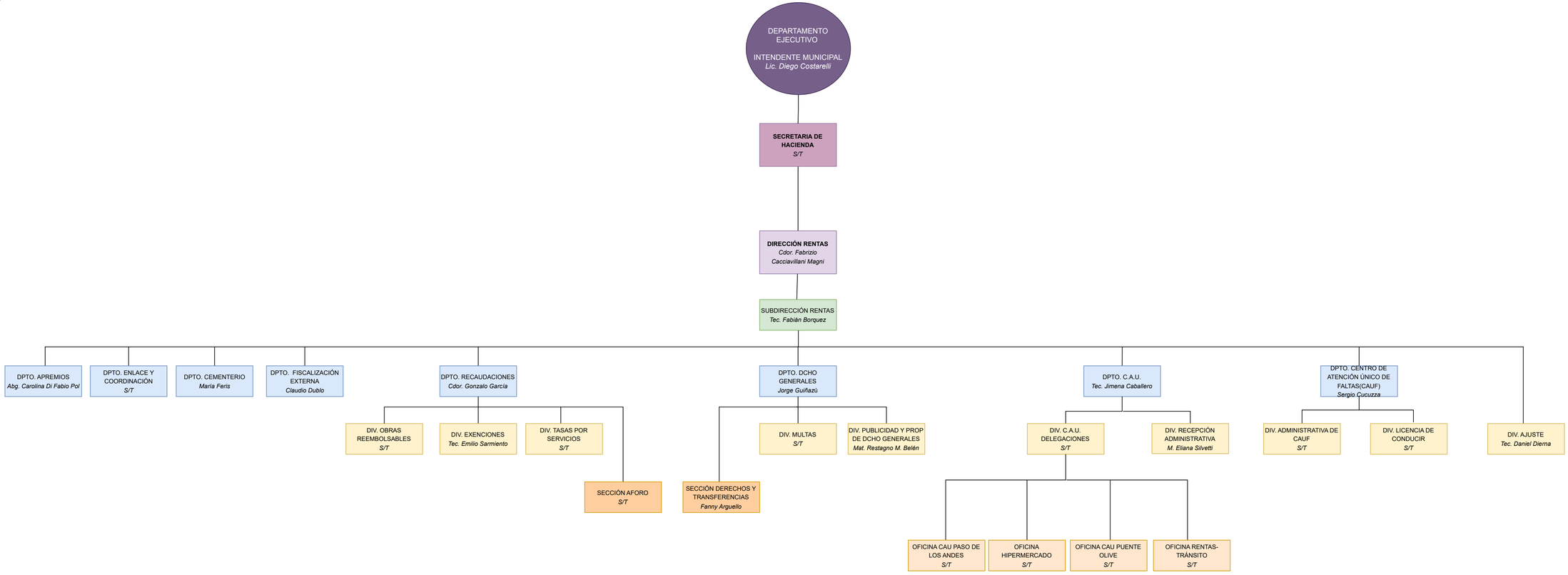

- Intendencia
- Secretaría
- Dirección
- Subdirección
- Departamento
- División
- Sección
- Oficina

Última actualización: Septiembre 2025