SECRETARÍA LEGAL Y TÉCNICA
DIRECCIÓN DE INNOVACIÓN Y DESARROLLO TECNOLÓGICO

Div. Técnica RRHH

Dirección de Capital Humano

Secretaría de Hacienda

Ejercicio 2025 - ORD. N° 7445

OLDRA Claudia Tatiana

Firmado digitalmente por OLDRA Claudia Tatiana
Fecha: 2025.09.23 13:26:49 -03'00'

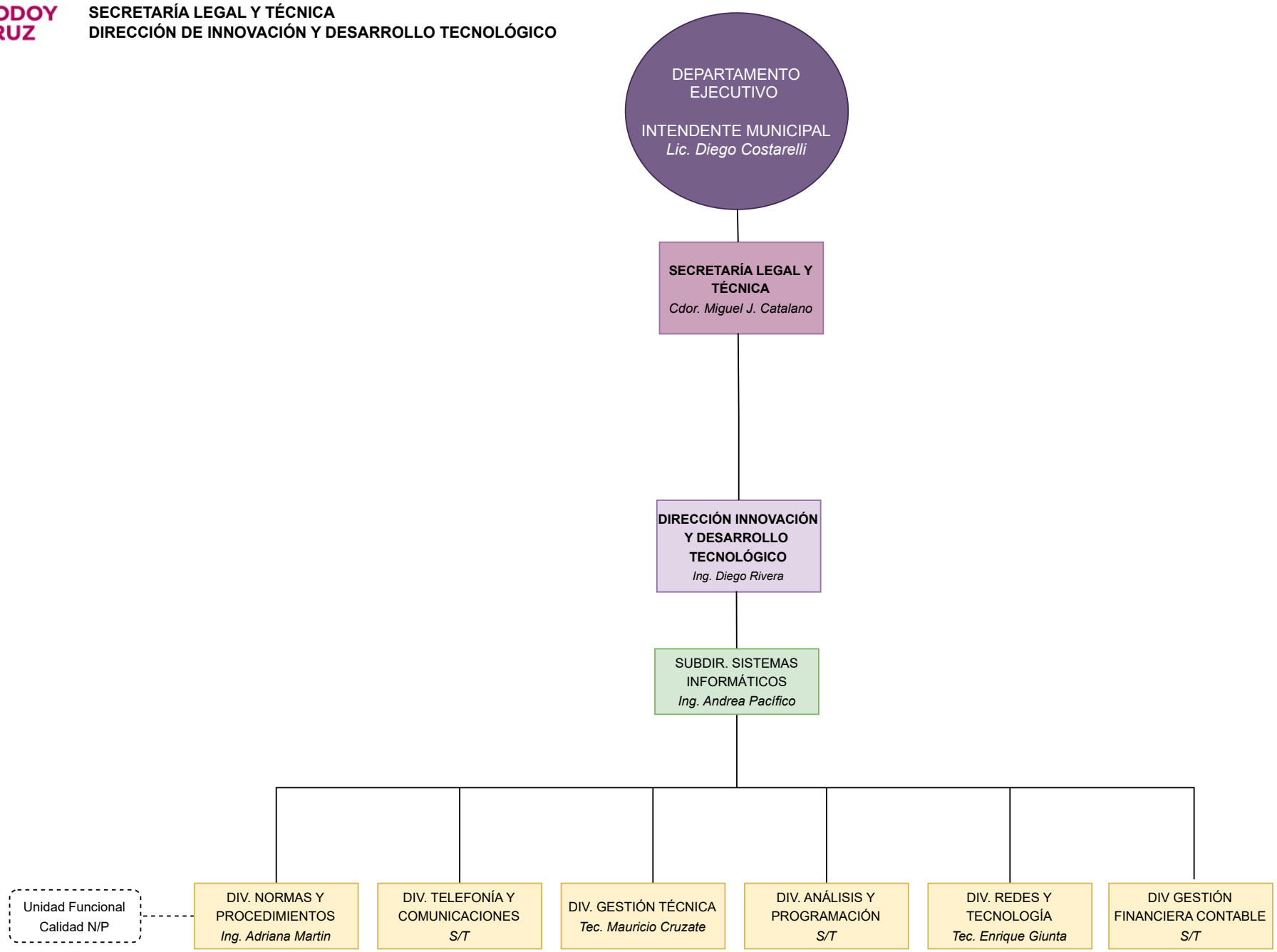

Intendencia
Secretaría
Dirección
Subdirección
División

Última actualización: Septiembre 2025