INTENDENCIA

SECRETARÍA DE GOBIERNO Y PARTICIPACIÓN CIUDADANA

Div. Técnica RRHH

Dirección de Capital Humano

Secretaría de Hacienda

Ejercicio 2026 - ORD. N° 7498

OLDRA Claudia Tatiana

Firmado digitalmente por OLDRA Claudia Tatiana
Fecha: 2026.01.14 16:42:15 -03'00'

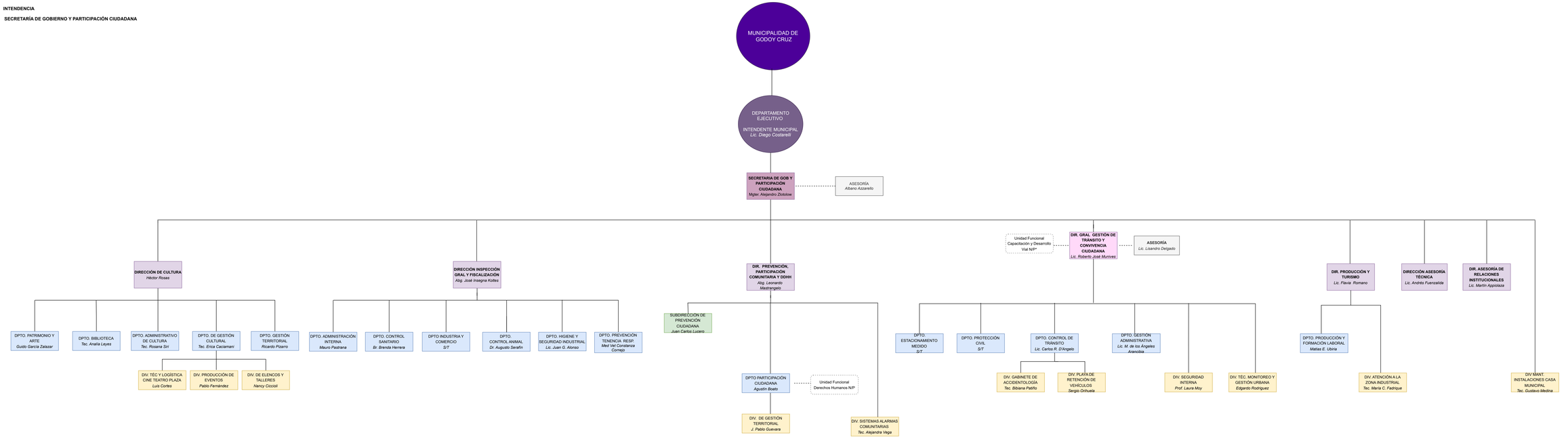

(*) Asignación de funciones a Fuenzalida, Andrés como responsable de la unidad Funcional Capacitación y Desarrollo Vial.

Última actualización: Enero 2026