Div. Técnica Rifleri
Dirección de Capital Humano
Secretaría de Hacienda
Ejercicio 2026 - ORD. N° 7968
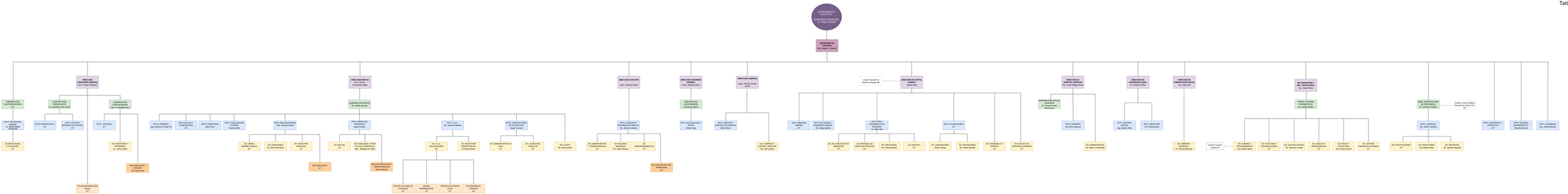
OLDRA Claudia Tatiana
Firmado digitalmente por OLDRA Claudia Tatiana
Fecha: 2026.02.18 12:01:37 -03'00'