INTENDENCIA
SECRETARÍA DE HACIENDA

Div. Técnica RRH
Dirección de Capital Humano
Secretaría de Hacienda
Ejercicio 2026 - GRD: 97 - TAD

OLDRA Claudia Tatiana

Firmado digitalmente por OLDRA Claudia Tatiana
Fecha: 2026.03.26 09:44:03 -03'00'

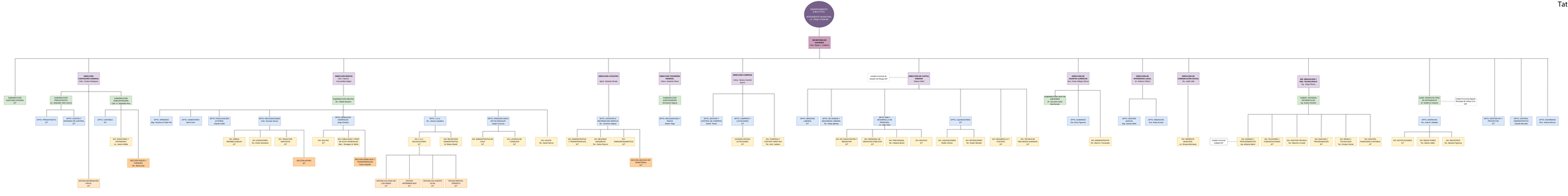

Última actualización: Marzo 2026