SECRETARÍA DE HACIENDA
DIRECCIÓN DE RENTAS

Div. Técnica RRHH

Dirección de Capital Humano

Secretaría de Hacienda

Ejercicio 2026 - ORD. N° 7498

OLDRA Claudia Tatiana

Firmado digitalmente por OLDRA Claudia Tatiana
Fecha: 2026.03.26 10:09:05 -03'00'

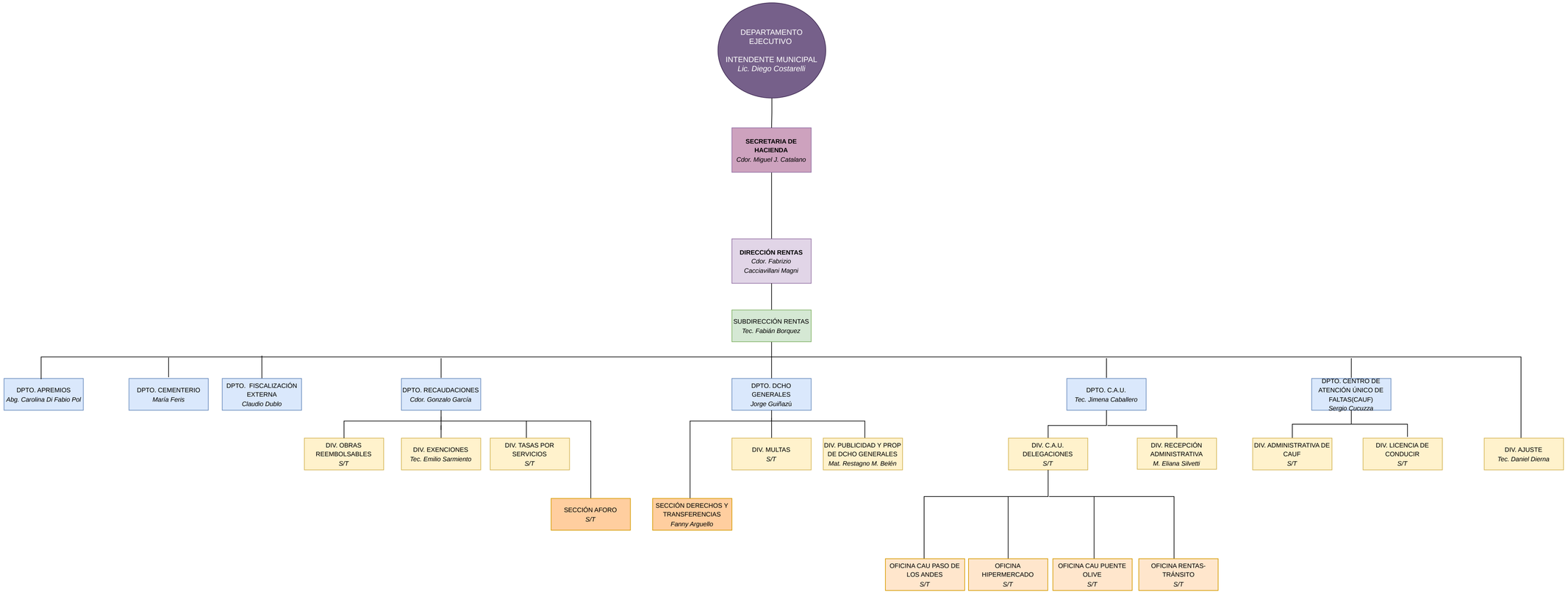

- Intendencia
- Secretaría
- Dirección
- Subdirección
- Departamento
- División
- Sección
- Oficina

Última actualización: Marzo 2026