INTENDENCIA
SECRETARÍA DE HACIENDA

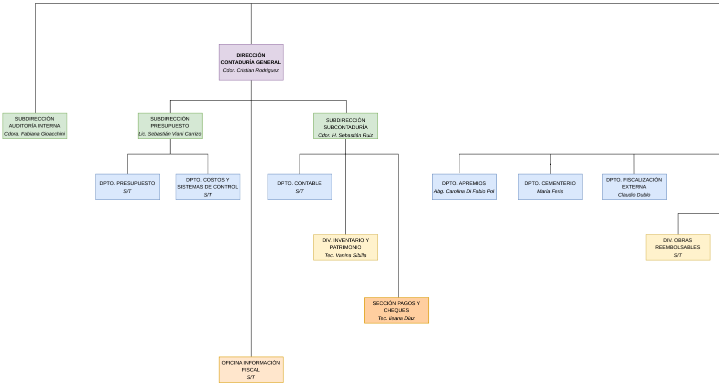

DIRECCIÓN CONTADURÍA GENERAL
Cdor. Cristian Rodriguez

SUBDIRECCIÓN AUDITORÍA INTERNA
Cdora. Fabiana Gioacchini

SUBDIRECCIÓN PRESUPUESTO
Lic. Sebastián Viani Carrizo

SUBDIRECCIÓN SUBCONTADURÍA
Cdor. H. Sebastián Ruiz

DPTO. PRESUPUESTO
S/T

DPTO. COSTOS Y SISTEMAS DE CONTROL
S/T

DPTO. CONTABLE
S/T

DPTO. APREMIOS
Abg. Carolina Di Fabio Pol

DPTO. CEMENTERIO
María Feris

DPTO. FISCALIZACIÓN EXTERNA
Claudio Dublo

DIV. INVENTARIO Y PATRIMONIO
Tec. Vanina Sibilla

DIV. OBRAS REEMBOLSABLES
S/T

SECCIÓN PAGOS Y CHEQUES
Tec. Ileana Díaz

OFICINA INFORMACIÓN FISCAL
S/T

Última actualización: Abril 2026

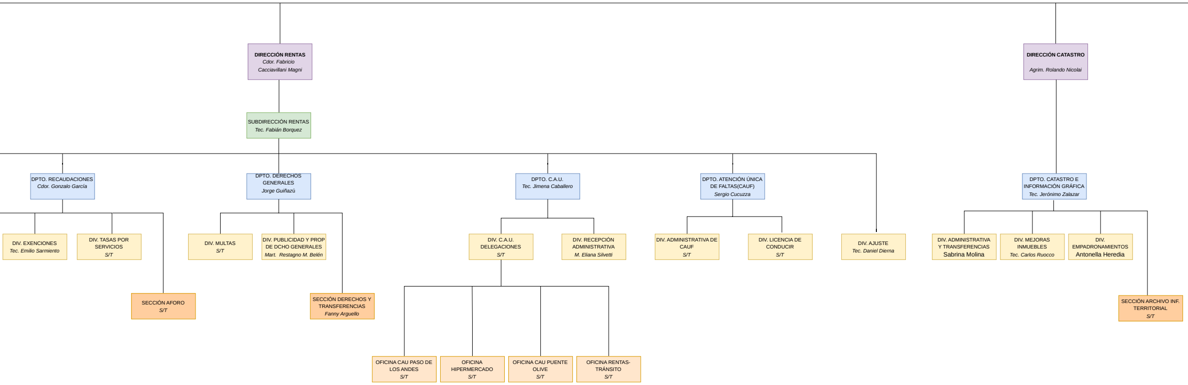
DIRECCIÓN RENTAS
Cdor. Fabricio Cacciavillani Magni
DIRECCIÓN CATASTRO
Agrim. Rolando Nicolai
SUBDIRECCIÓN RENTAS
Tec. Fabián Borquez
DPTO. RECAUDACIONES
Cdor. Gonzalo García
DPTO. DERECHOS GENERALES
Jorge Guiñazú
DPTO. C.A.U.
Tec. Jimena Caballero
DPTO. ATENCIÓN ÚNICA DE FALTAS(CAUF)
Sergio Cucuzza
DPTO. CATASTRO E INFORMACIÓN GRÁFICA
Tec. Jerónimo Zalazar
DIV. EXENCIONES
Tec. Emilio Sarmiento
DIV. TASAS POR SERVICIOS
S/T
DIV. MULTAS
S/T
DIV. PUBLICIDAD Y PROP DE DCHO GENERALES
Mart. Restagno M. Belén
DIV. C.A.U. DELEGACIONES
S/T
DIV. RECEPCIÓN ADMINISTRATIVA
M. Eliana Silvetti
DIV. ADMINISTRATIVA DE CAUF
S/T
DIV. LICENCIA DE CONDUCIR
S/T
DIV. AJUSTE
Tec. Daniel Dierna
DIV. ADMINISTRATIVA Y TRANSFERENCIAS
Sabrina Molina
DIV. MEJORAS INMUEBLES
Tec. Carlos Ruocco
DIV. EMPADRONAMIENTOS
Antonella Heredia
SECCIÓN AFORO
S/T
SECCIÓN DERECHOS Y TRANSFERENCIAS
Fanny Arguello
SECCIÓN ARCHIVO INF. TERRITORIAL
S/T
OFICINA CAU PASO DE LOS ANDES
S/T
OFICINA HIPERMERCADO
S/T
OFICINA CAU PUENTE OLIVE
S/T
OFICINA RENTAS-TRÁNSITO
S/T

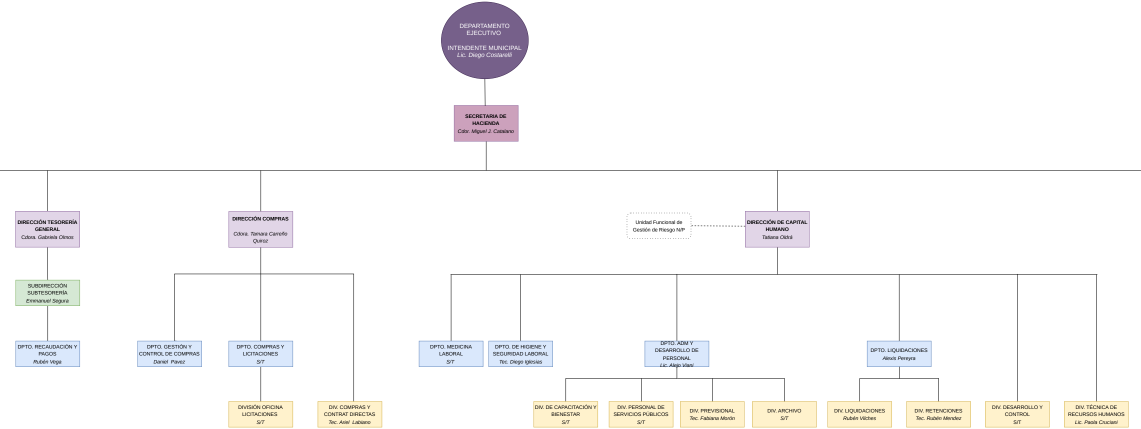
DEPARTAMENTO EJECUTIVO
INTENDENTE MUNICIPAL *Lic. Diego Costarelli*
SECRETARIA DE HACIENDA *Cdor. Miguel J. Catalano*
DIRECCIÓN TESORERÍA GENERAL *Cdora. Gabriela Olmos*
SUBDIRECCIÓN SUBTESORERÍA *Emmanuel Segura*
DPTO. RECAUDACIÓN Y PAGOS *Rubén Vega*
DIRECCIÓN COMPRAS *Cdora. Tamara Carreño Quiroz*
DPTO. GESTIÓN Y CONTROL DE COMPRAS *Daniel Pavez*
DPTO. COMPRAS Y LICITACIONES *S/T*
DIVISIÓN OFICINA LICITACIONES *S/T*
DIV. COMPRAS Y CONTRAT DIRECTAS *Tec. Ariel Labiano*
Unidad Funcional de Gestión de Riesgo N/P
DIRECCIÓN DE CAPITAL HUMANO *Tatiana Oldrá*
DPTO. MEDICINA LABORAL *S/T*
DPTO. DE HIGIENE Y SEGURIDAD LABORAL *Tec. Diego Iglesias*
DPTO. ADM Y DESARROLLO DE PERSONAL *Lic. Alejo Viani*
DIV. DE CAPACITACIÓN Y BIENESTAR *S/T*
DIV. PERSONAL DE SERVICIOS PÚBLICOS *S/T*
DIV. PREVISIONAL *Tec. Fabiana Morón*
DIV. ARCHIVO *S/T*
DPTO. LIQUIDACIONES *Alexis Pereyra*
DIV. LIQUIDACIONES *Rubén Vilches*
DIV. RETENCIONES *Tec. Rubén Mendez*
DIV. DESARROLLO Y CONTROL S/T
DIV. TÉCNICA DE RECURSOS HUMANOS *Lic. Paola Cruciani*

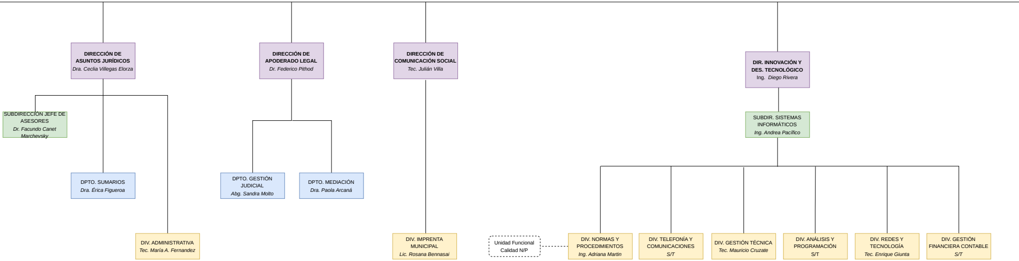
DIRECCIÓN DE ASUNTOS JURÍDICOS
Dra. Ceclia Villegas Elorza
SUBDIRECCIÓN JEFE DE ASESORES
Dr. Facundo Canet Marchevsky
DPTO. SUMARIOS
Dra. Érica Figueroa
DIV. ADMINISTRATIVA
Tec. María A. Fernandez
DIRECCIÓN DE APODERADO LEGAL
Dr. Federico Pithod
DPTO. GESTIÓN JUDICIAL
Abg. Sandra Molto
DPTO. MEDIACIÓN
Dra. Paola Arcaná
DIRECCIÓN DE COMUNICACIÓN SOCIAL
Tec. Julián Villa
DIV. IMPRENTA MUNICIPAL
Lic. Rosana Bennasai
DIR. INNOVACIÓN Y DES. TECNOLÓGICO
Ing. Diego Rivera
SUBDIR. SISTEMAS INFORMÁTICOS
Ing. Andrea Pacífico
Unidad Funcional Calidad N/P
DIV. NORMAS Y PROCEDIMIENTOS
Ing. Adriana Martin
DIV. TELEFONÍA Y COMUNICACIONES
S/T
DIV. GESTIÓN TÉCNICA
Tec. Mauricio Cruzate
DIV. ANÁLISIS Y PROGRAMACIÓN
S/T
DIV. REDES Y TECNOLOGÍA
Tec. Enrique Giunta
DIV. GESTIÓN FINANCIERA CONTABLE
S/T

Div. Técnica RRHH
Dirección de Capital Humano
Secretaría de Hacienda
Ejercicio 2026 - ORD. N° 7498

OLDRA Claudia Tatiana

Firmado digitalmente por OLDRA Claudia Tatiana
Fecha: 2026.05.15 09:54:28 -03'00'

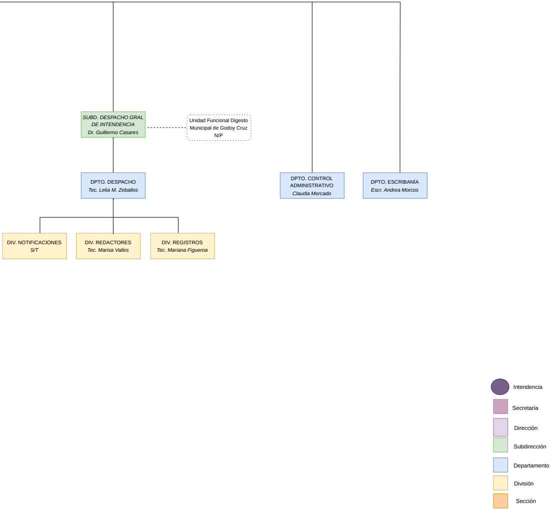
SUBD. DESPACHO GRAL DE INTENDENCIA
Dr. Guillermo Casares
Unidad Funcional Digesto Municipal de Godoy Cruz
N/P
DPTO. DESPACHO
Tec. Lelia M. Zeballos
DPTO. CONTROL ADMINISTRATIVO
Claudia Mercado
DPTO. ESCRIBANÍA
Escr. Andrea Morcos
DIV. NOTIFICACIONES
S/T
DIV. REDACTORES
Tec. Marisa Valles
DIV. REGISTROS
Tec. Mariana Figueroa
Intendencia
Secretaría
Dirección
Subdirección
Departamento
División
Sección