Div. Técnica RRHH

Dirección de Gestión Administrativa y Capital Humano

Secretaría de Innovación, Legal y Técnica

Ejercicio 2023-ORD. N°7288

NUARTE
Daniela Betiana

Firmado digitalmente por NUARTE Daniela Betiana
Fecha: 2022.12.26 12:06:28 -03'00'

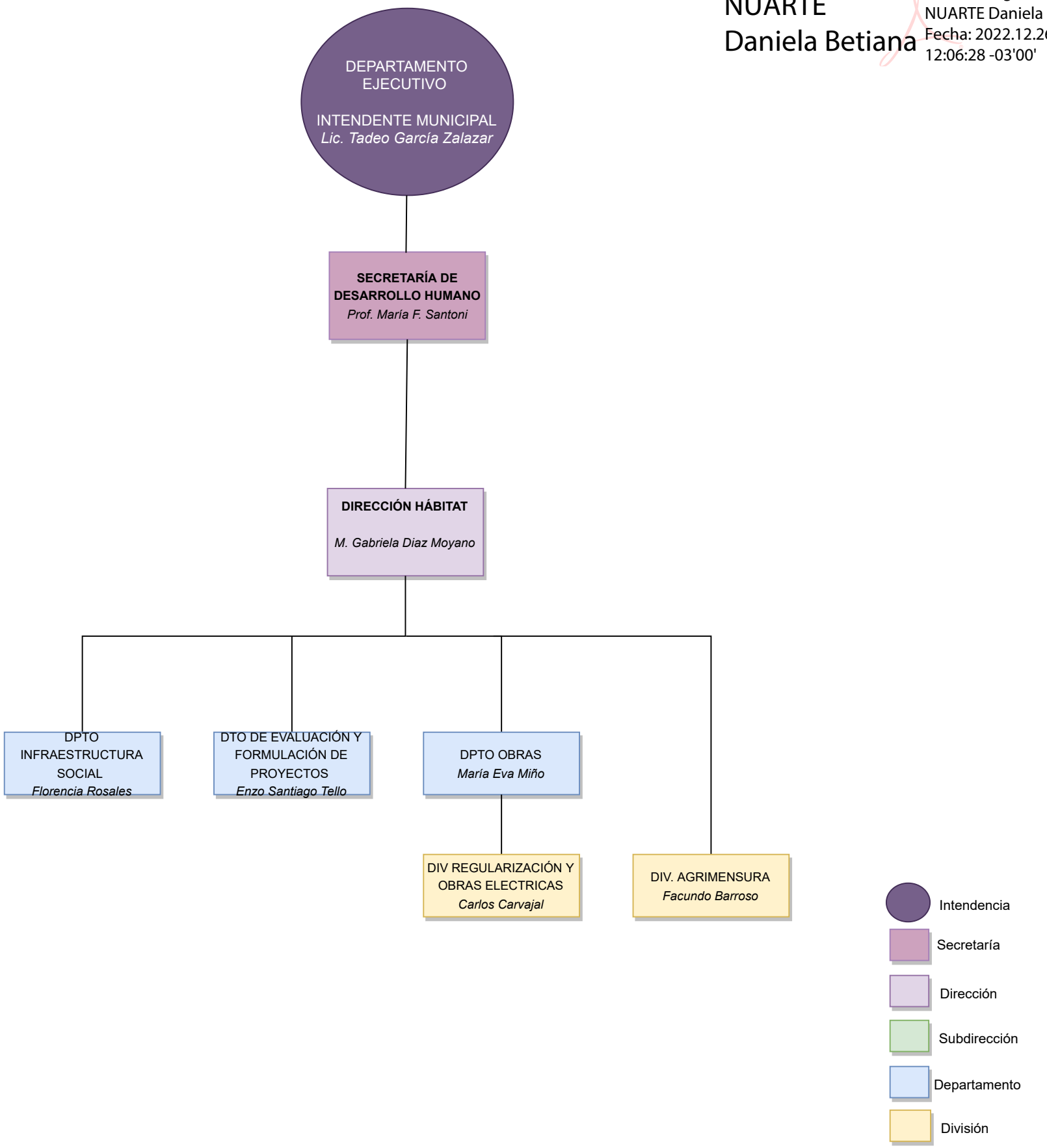

Última actualización: Enero 2023